



**COMMUNE DE LA GRESLE**  
Le Bourg, 42460 LA GRESLE



**REAMENAGEMENT DE L'ECOLE PUBLIQUE**  
Le Bourg , 42460 LA GRESLE

Observations :

Aiguilly42720 VOUGY

Tél : 04 77 70 81 72  
Fax : 04 77 72 37 24

Email : aabt@aabt.fr  
Site Internet : www.aabt.fr  
SARL d'Architecture Capital : 8 160 euros  
Code APE: 7111 Z - Ordre National S 02127  
RCS Roanne : B 381 552 181 ( 91B 66 )  
N° Siret : 381 552 181 00038

Date:	01/12/2017
Dossier:	1705

ESQ

**ESQUISSE**

**Ind B**

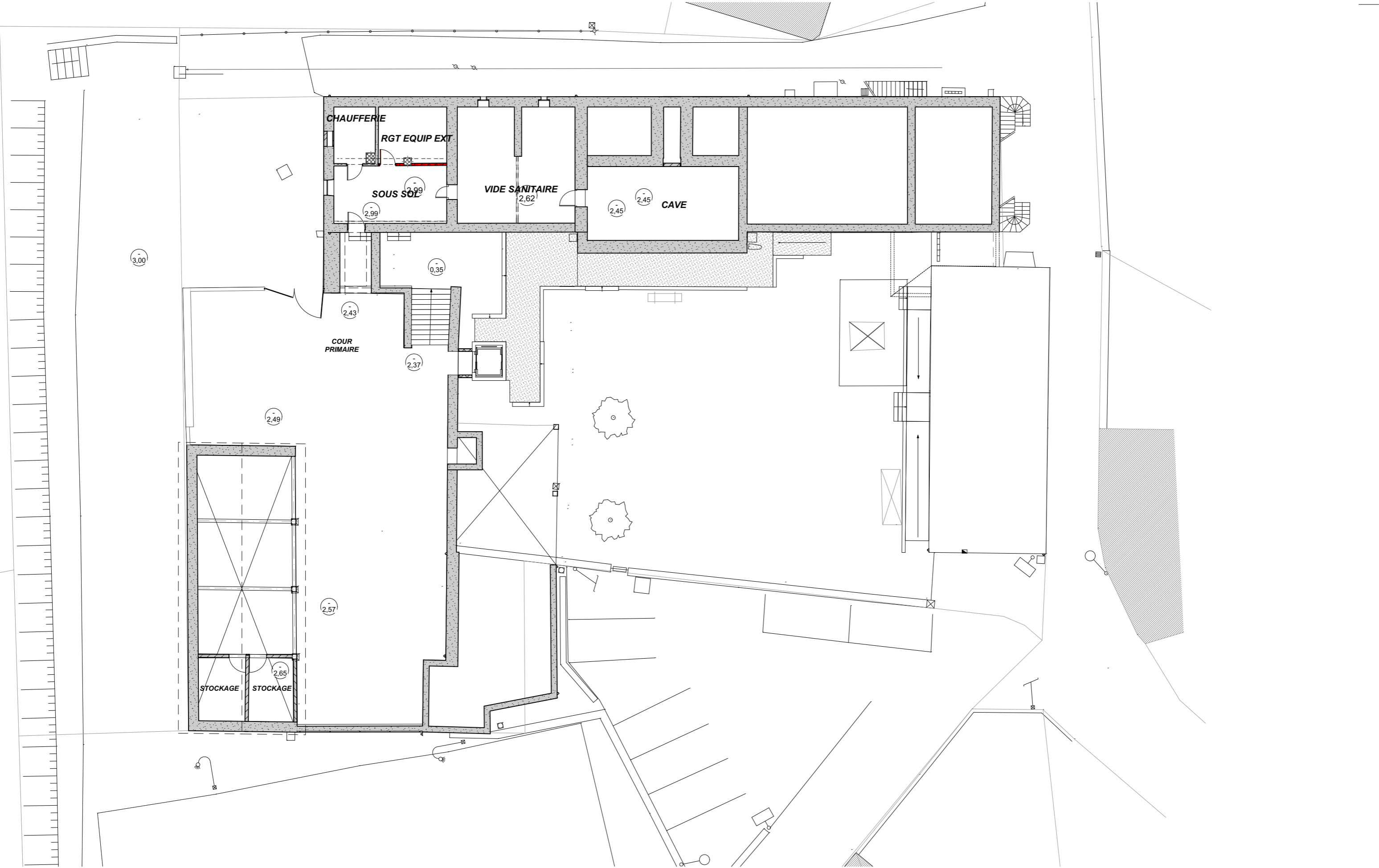

ESQ  
01

Ouvrage : <b>REAMENAGEMENT DE L'ECOLE PUBLIQUE</b> Le Bourg 42460 LA GRESLE		Date : <b>01/12/2017</b>		Maître d'ouvrage : <b>COMMUNE DE LA GRESLE</b> Le Bourg 42460 LA GRESLE		Ref NGF : ±0.00 = 536.47m		 Maître d'œuvre : <b>Agence d'Architecture BROSSE LARD &amp; TRONCY</b> Aiguilly 42720 VOUGY		
Titre : <b>PLAN DE MASSE SOUS SOL</b>		Phase : <b>AVANT PROJET</b>		Echelle : 1:200	Format : A3	Indice : Ind B	N° de projet : 1705	Contact : Thierry BROSSE LARD	N° de contact : 04 77 70 81 72	Email : aabt@aabt.fr

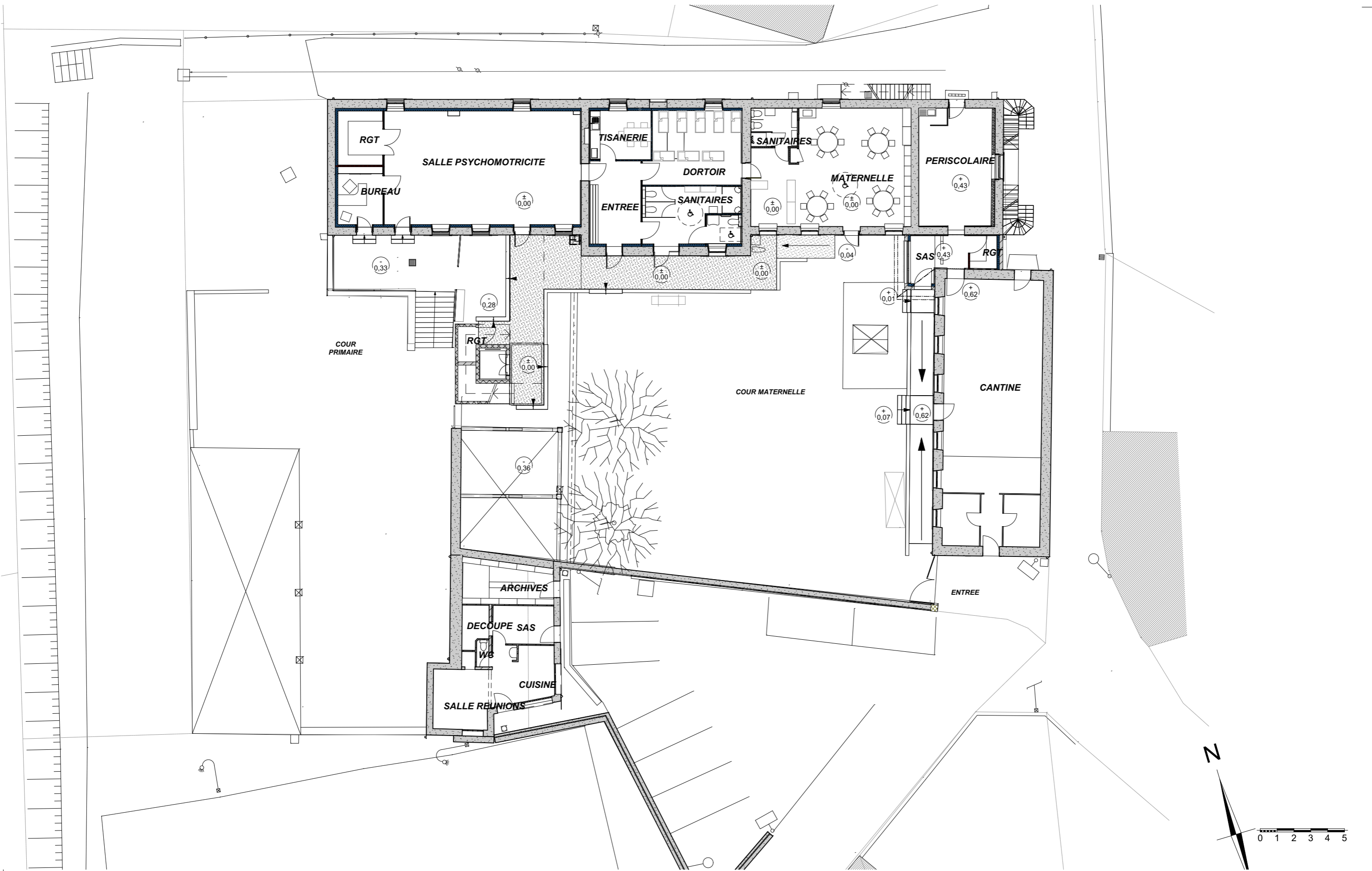

ESQ  
02

Ouvrage : <b>REAMENAGEMENT DE L'ECOLE PUBLIQUE</b> Le Bourg 42460 LA GRESLE	Date : <b>01/12/2017</b>	Maître d'ouvrage : <b>COMMUNE DE LA GRESLE</b> Le Bourg 42460 LA GRESLE		Ref NGF : ±0.00 = 536.47m	 Maître d'œuvre : <b>Agence d'Architecture BROSSEBARD &amp; TRONCY</b> Aiguilly 42720 VOUGY			
Titre : <b>PLAN DE MASSE RDC</b>	Phase : <b>AVANT PROJET</b>	Echelle : 1:200	Format : A3	Indice : Ind B	N° de projet : 1705	Contact : Thierry BROSSEBARD	N° de contact : 04 77 70 81 72	Email : aabt@aabt.fr

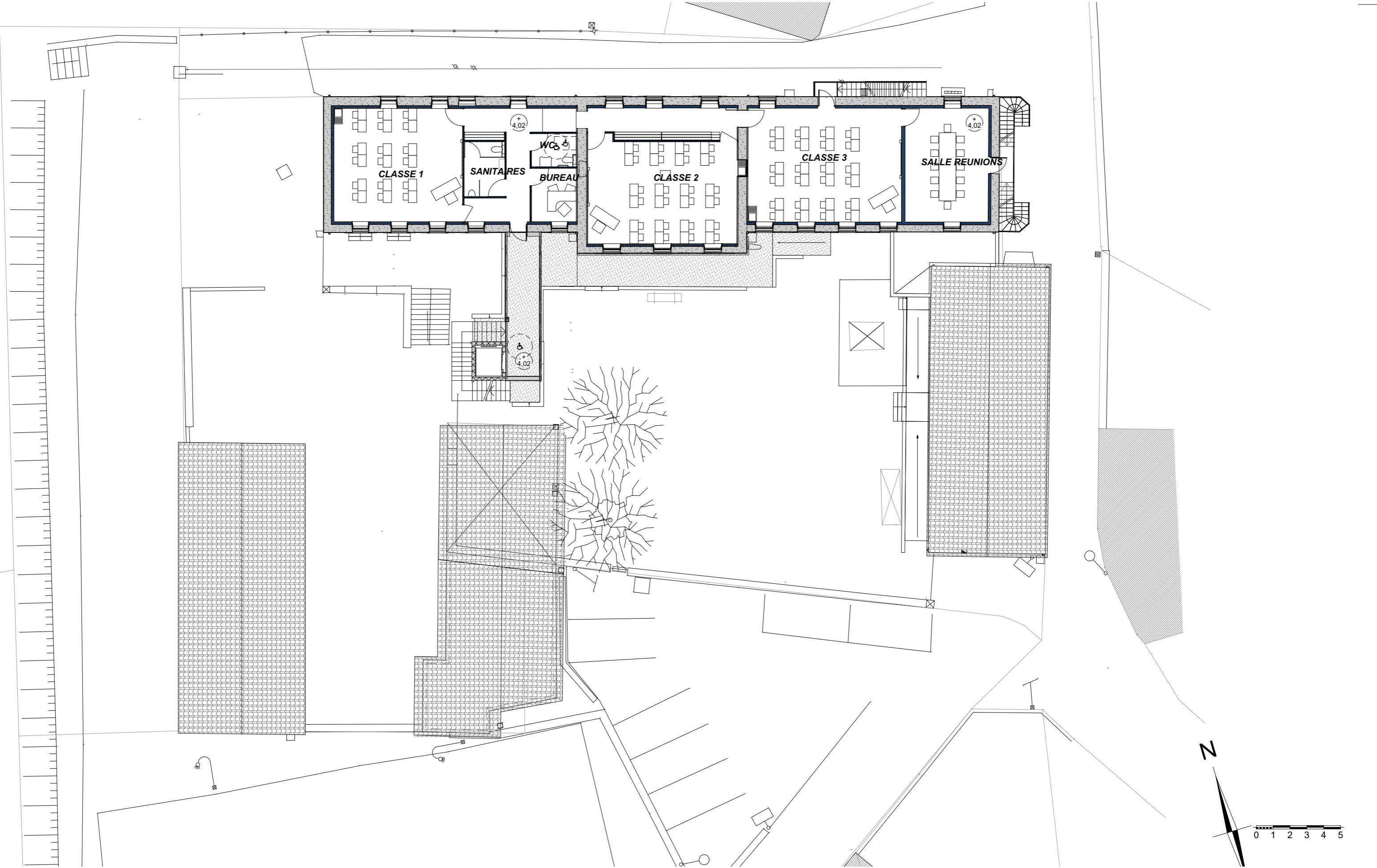

ESQ  
03

Ouvrage : <b>REAMENAGEMENT DE L'ECOLE PUBLIQUE</b> Le Bourg 42460 LA GRESLE		Date : <b>01/12/2017</b>		Maître d'ouvrage : <b>COMMUNE DE LA GRESLE</b> Le Bourg 42460 LA GRESLE		Ref NGF : ±0.00 = 536.47m		 Maître d'œuvre : <b>Agence d'Architecture BROSELARD &amp; TRONCY</b> Aiguilly 42720 VOUGY		
Titre : <b>PLAN DE MASSE ETAGE</b>		Phase : <b>AVANT PROJET</b>		Echelle : 1:200	Format : A3	Indice : Ind B	N° de projet : 1705	Contact : Thierry BROSELARD	N° de contact : 04 77 70 81 72	Email : aabt@aabt.fr

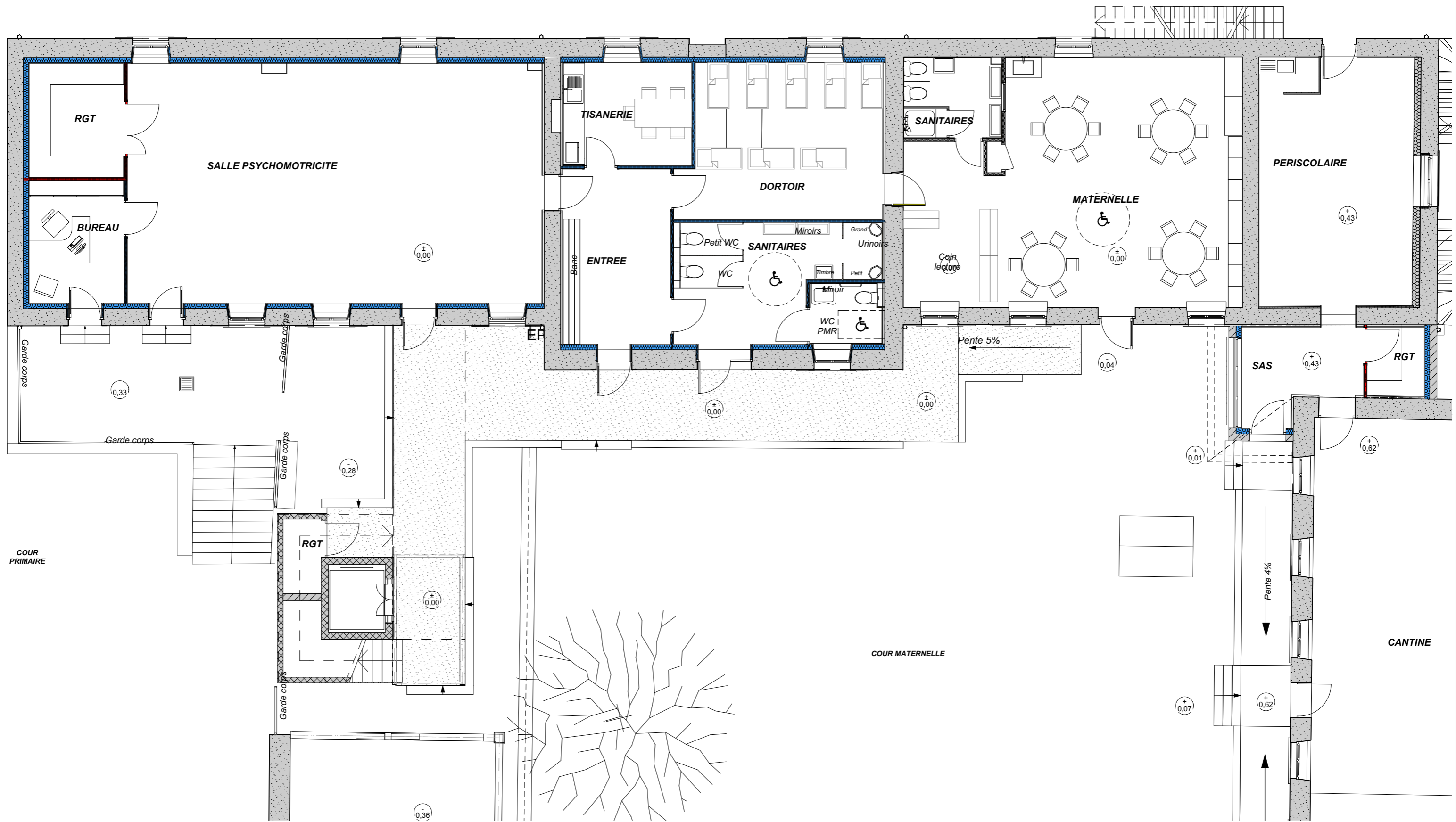

ESQ

04

<p>Ouvrage : <b>REAMENAGEMENT DE L'ECOLE PUBLIQUE</b> Le Bourg 42460 LA GRESLE</p>	<p>Date : <b>01/12/2017</b></p>	<p>Maître d'ouvrage : <b>COMMUNE DE LA GRESLE</b> Le Bourg 42460 LA GRESLE</p>	<p>Ref NGF : ±0.00 = 536.47m</p>	<p>Maître d'œuvre : <b>Agence d'Architecture BROSSELD &amp; TRONCY</b> Aiguilly 42720 VOUGY</p>
<p>Titre : <b>PLAN RDC</b></p>	<p>Phase : <b>AVANT PROJET</b></p>	<p>Echelle : 1:100</p>	<p>Format : A3</p>	<p>Indice : Ind B</p>
<p>N° de projet : 1705</p>	<p>Contact : Thierry BROSSELD</p>	<p>N° de contact : 04 77 70 81 72</p>	<p>Email : aabt@aabt.fr</p>	

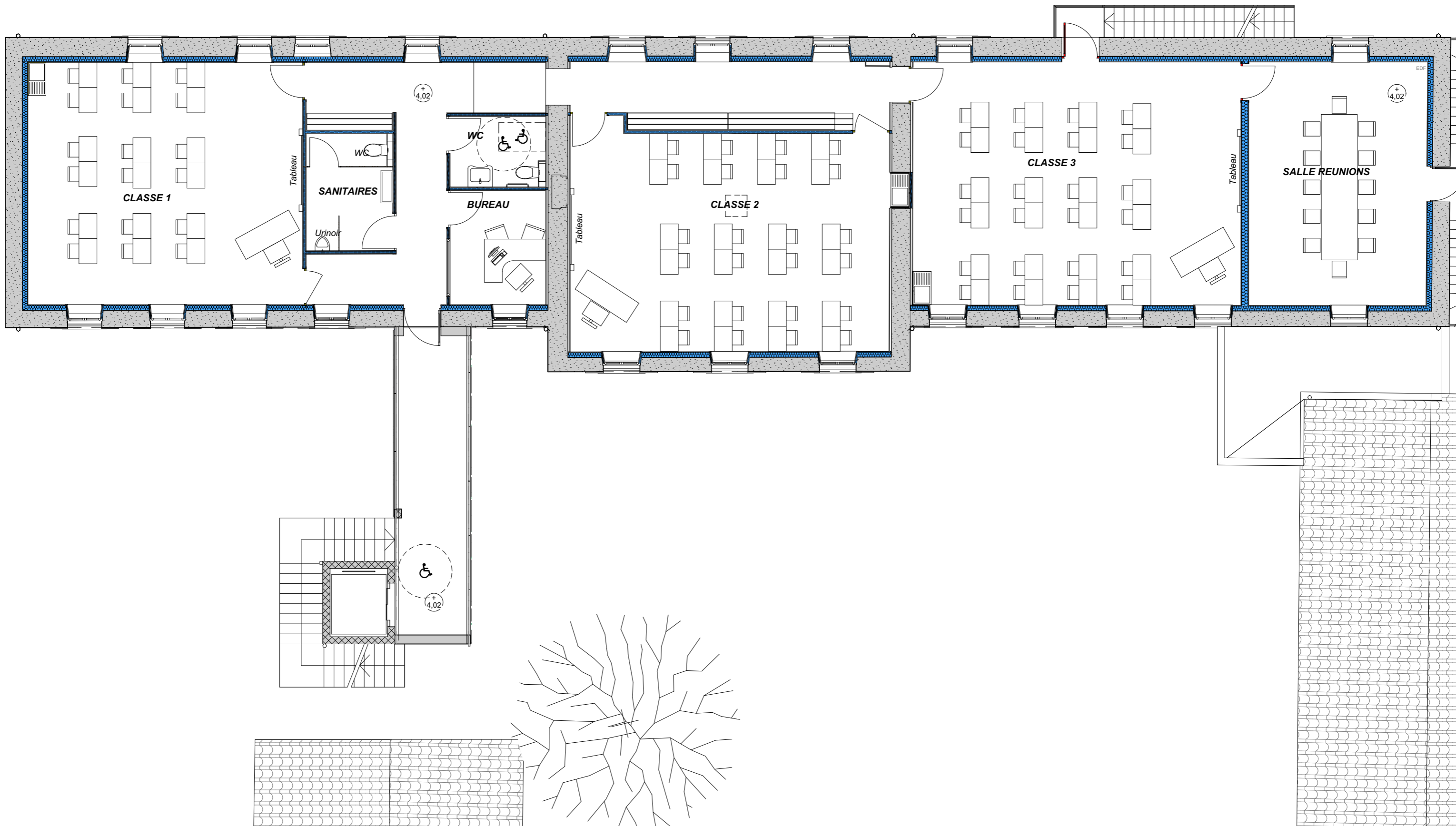

ESQ  
05

Ouvrage :  
**REAMENAGEMENT DE L'ECOLE PUBLIQUE**  
Le Bourg 42460 LA GRESLE

Titre:  
**PLAN ETAGE**

Date :  
01/12/2017

Phase:  
AVANT PROJET

Maître d'ouvrage:  
**COMMUNE DE LA GRESLE**  
Le Bourg 42460 LA GRESLE

Echelle :  
1:100

Format :  
A3

Indice :  
Ind B

Ref NGF :  
±0.00 = 536.47m

N° de projet :  
1705

Maître d'œuvre :  
**Agence d'Architecture BROSELARD & TRONCY**  
Aiguilly 42720 VOUGY

Contact :  
Thierry BROSELARD

N° de contact :  
04 77 70 81 72

Email :  
aabt@aabt.fr

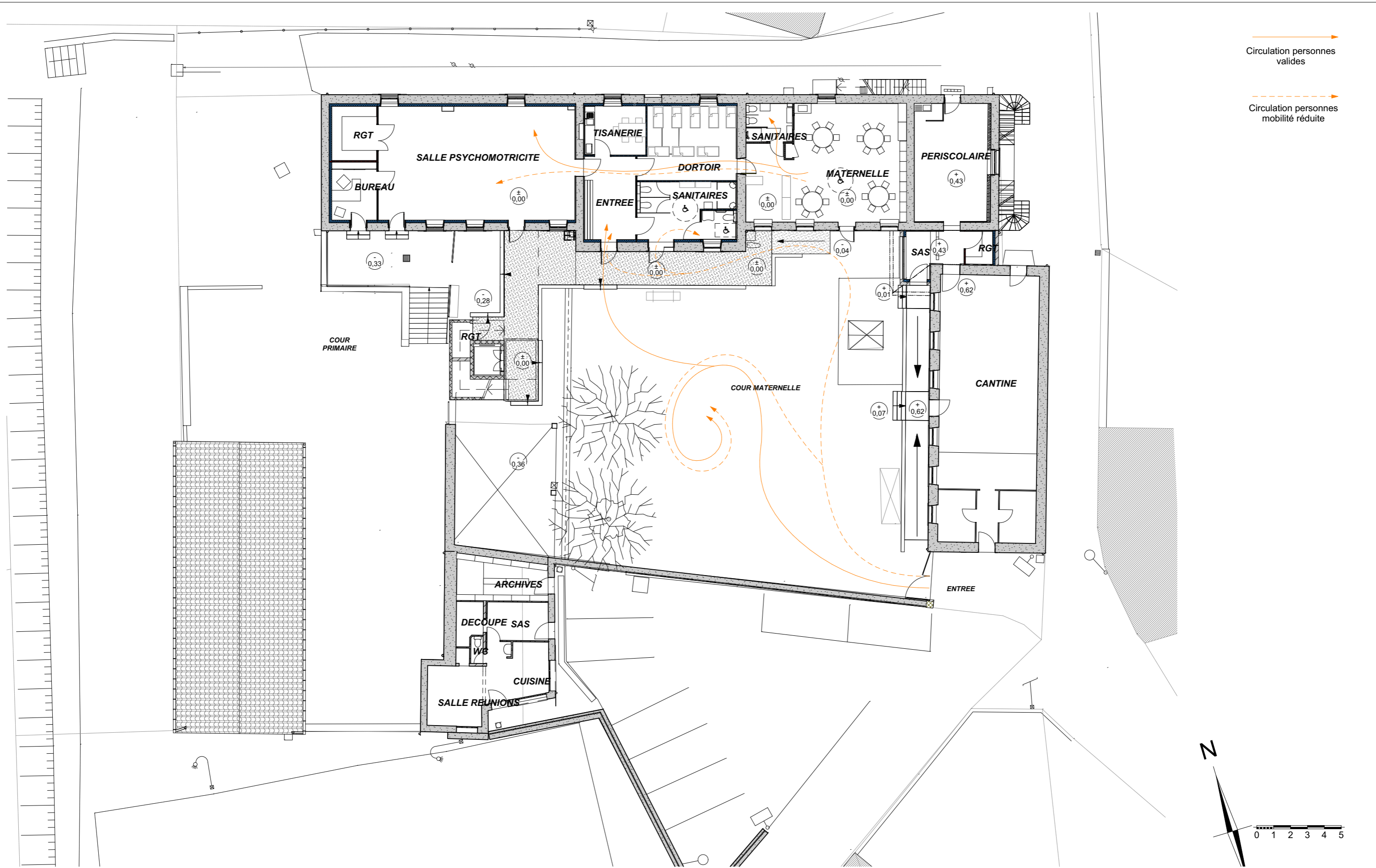

—→ Circulation personnes valides

- - -→ Circulation personnes mobilité réduite

ESQ

06

Ouvrage : <b>REAMENAGEMENT DE L'ECOLE PUBLIQUE</b> Le Bourg 42460 LA GRESLE		Date : 01/12/2017		Maître d'ouvrage : <b>COMMUNE DE LA GRESLE</b> Le Bourg 42460 LA GRESLE		Ref NGF : ±0.00 = 536.47m		 Maître d'œuvre : <b>Agence d'Architecture BROSELARD &amp; TRONCY</b> Aiguilly 42720 VOUGY	
Titre : <b>MATERNELLE</b>		Phase : AVANT PROJET		Echelle : 1:200		Format : A3		Indice : Ind B	
						N° de projet : 1705		Contact : Thierry BROSELARD	
								N° de contact : 04 77 70 81 72	
								Email : aabt@aabt.fr	

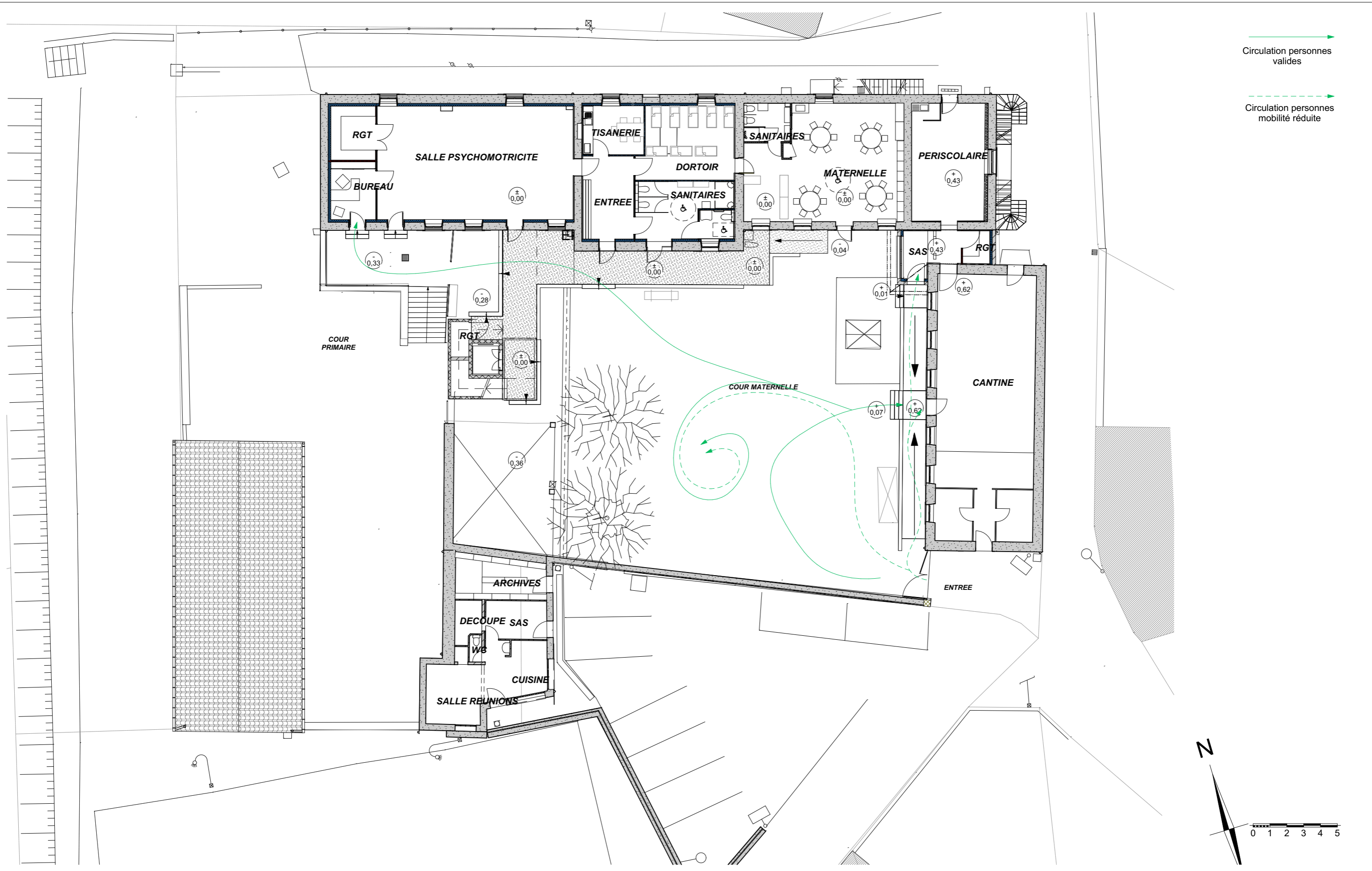

Circulation personnes valides

Circulation personnes mobilité réduite

ESQ

07

Ouvrage :  
**REAMENAGEMENT DE L'ECOLE PUBLIQUE**  
 Le Bourg 42460 LA GRESLE

Titre:  
**RYTHMES SCOLAIRES**

Date :  
 01/12/2017

Phase:  
 AVANT PROJET

Maître d'ouvrage:  
**COMMUNE DE LA GRESLE**  
 Le Bourg 42460 LA GRESLE

Echelle :  
 1:200

Format :  
 A3

Ref NGF :  
 ±0.00 = 536.47m

Indice :  
 Ind B

N° de projet :  
 1705

Indice :  
 Ind B

Maitre d'oeuvre :  

**Agence d'Architecture BROSSEARD & TRONCY**  
 Aiguilly 42720 VOUGY

Contact :  
 Thierry BROSSEARD

N° de contact :  
 04 77 70 81 72

Email :  
 aabt@aabt.fr

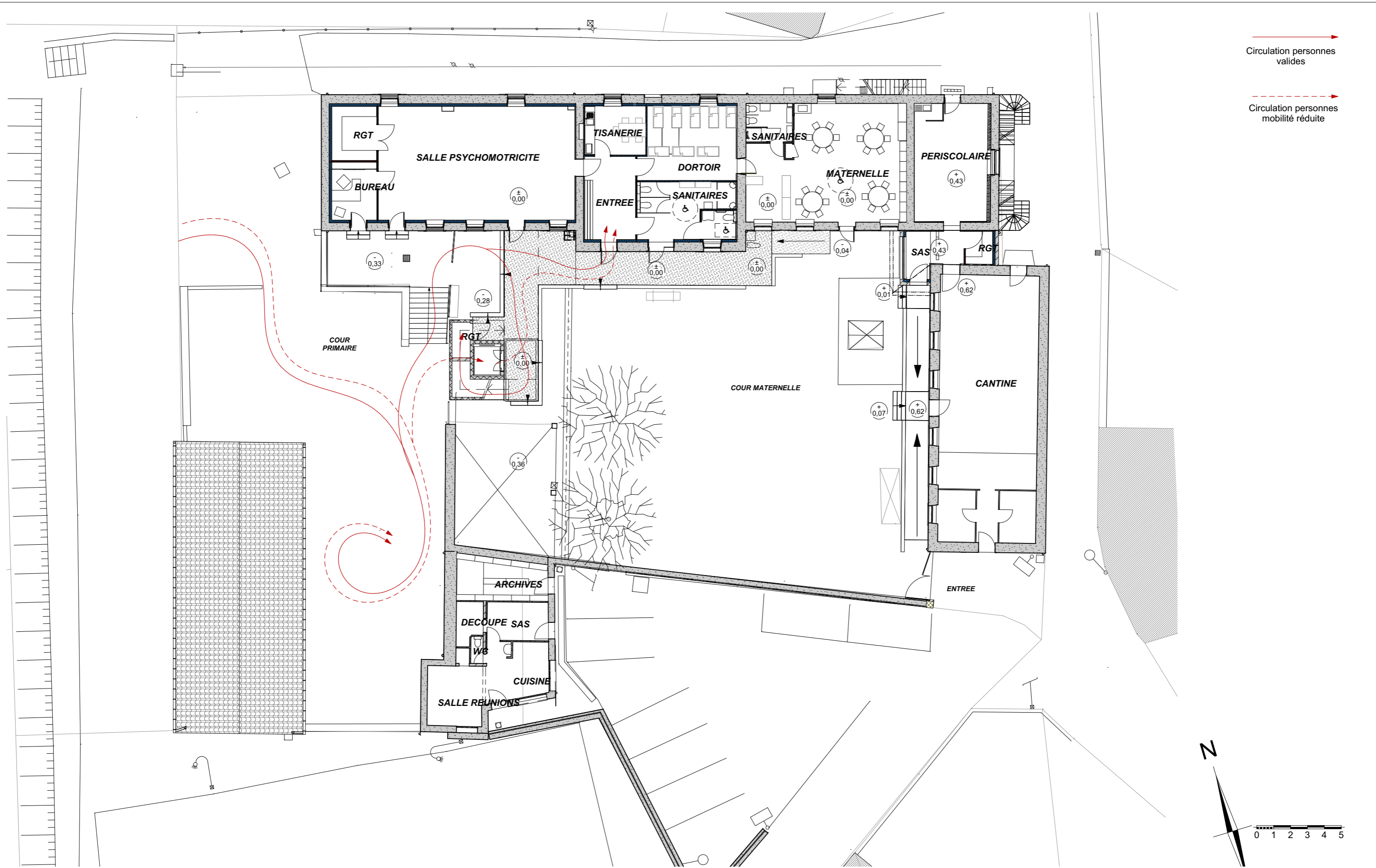



→ Circulation personnes valides  
 - - - - - → Circulation personnes mobilité réduite

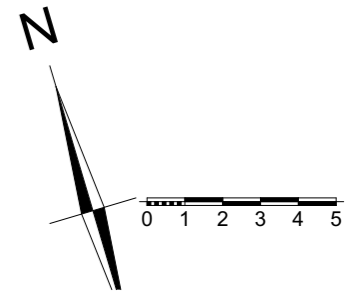

ESQ  
08

Ouvrage : <b>REAMENAGEMENT DE L'ECOLE PUBLIQUE</b> Le Bourg 42460 LA GRESLE		Date : 01/12/2017		Maître d'ouvrage : <b>COMMUNE DE LA GRESLE</b> Le Bourg 42460 LA GRESLE		Ref NGF : ±0.00 = 536.47m		 Maître d'œuvre : <b>Agence d'Architecture BROSSELDARD &amp; TRONCY</b> Aiguilly 42720 VOUGY	
Titre : <b>PRIMAIRE REZ DE CHAUSSEE</b>		Phase : AVANT PROJET		Echelle : 1:200		Format : A3		Indice : Ind B	
						N° de projet : 1705		Contact : Thierry BROSSELDARD	
								N° de contact : 04 77 70 81 72	
								Email : aabt@aabt.fr	

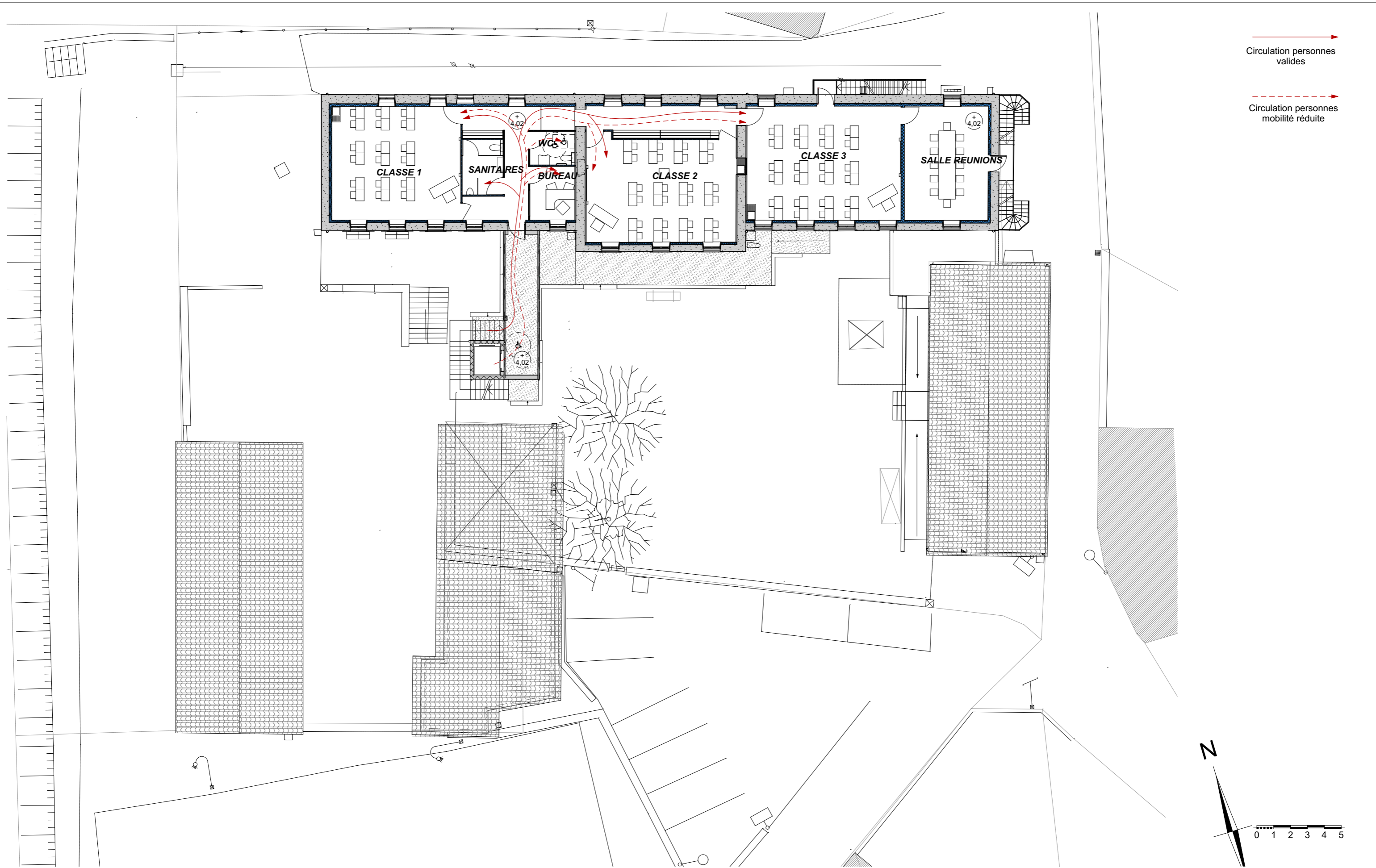

→ Circulation personnes valides

- - - - - → Circulation personnes mobilité réduite

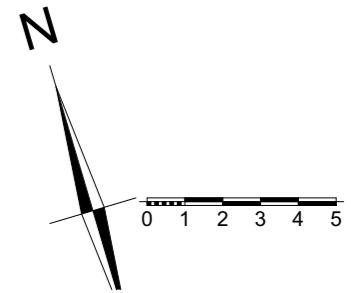

ESQ  
09

Ouvrage : <b>REAMENAGEMENT DE L'ECOLE PUBLIQUE</b> Le Bourg 42460 LA GRESLE		Date : <b>01/12/2017</b>		Maître d'ouvrage : <b>COMMUNE DE LA GRESLE</b> Le Bourg 42460 LA GRESLE		Ref NGF : ±0.00 = 536.47m		 Maître d'œuvre : <b>Agence d'Architecture BROSSE LARD &amp; TRONCY</b> Aiguilly 42720 VOUGY		
Titre : <b>PRIMAIRE ETAGE</b>		Phase : <b>AVANT PROJET</b>		Echelle : 1:200	Format : A3	Indice : Ind B	N° de projet : 1705	Contact : Thierry BROSSE LARD	N° de contact : 04 77 70 81 72	Email : aabt@aabt.fr



ESQ

10

<p>Ouvrage : <b>REAMENAGEMENT DE L'ECOLE PUBLIQUE</b> Le Bourg 42460 LA GRESLE</p>	<p>Date : <b>01/12/2017</b></p>	<p>Maître d'ouvrage: <b>COMMUNE DE LA GRESLE</b> Le Bourg 42460 LA GRESLE</p>		<p>Ref NGF : ±0.00 = 536.47m</p>	<p>Maitre d'oeuvre : <b>Agence d'Architecture BROSSELDARD &amp; TRONCY</b> Aiguilly 42720 VOUGY</p>			
<p>Titre: <b>PERSPECTIVES</b></p>	<p>Phase: <b>AVANT PROJET</b></p>	<p>Echelle :</p>	<p>Format : A3</p>	<p>Indice : Ind B</p>	<p>N° de projet : 1705</p>	<p>Contact : Thierry BROSELARD</p>	<p>N° de contact : 04 77 70 81 72</p>	<p>Email : aabt@aabt.fr</p>



ESQ

11

<p>Ouvrage : <b>REAMENAGEMENT DE L'ECOLE PUBLIQUE</b> Le Bourg 42460 LA GRESLE</p>	<p>Date : 01/12/2017</p>	<p>Maître d'ouvrage: <b>COMMUNE DE LA GRESLE</b> Le Bourg 42460 LA GRESLE</p>		<p>Ref NGF : ±0.00 = 536.47m</p>	<p>Maître d'œuvre : <b>Agence d'Architecture BROSELARD &amp; TRONCY</b> Aiguilly 42720 VOUGY</p>			
<p>Titre: <b>PERSPECTIVES</b></p>	<p>Phase: AVANT PROJET</p>	<p>Echelle :</p>	<p>Format : A3</p>	<p>Indice : Ind B</p>	<p>N° de projet : 1705</p>	<p>Contact : Thierry BROSELARD</p>	<p>N° de contact : 04 77 70 81 72</p>	<p>Email : aabt@aabt.fr</p>